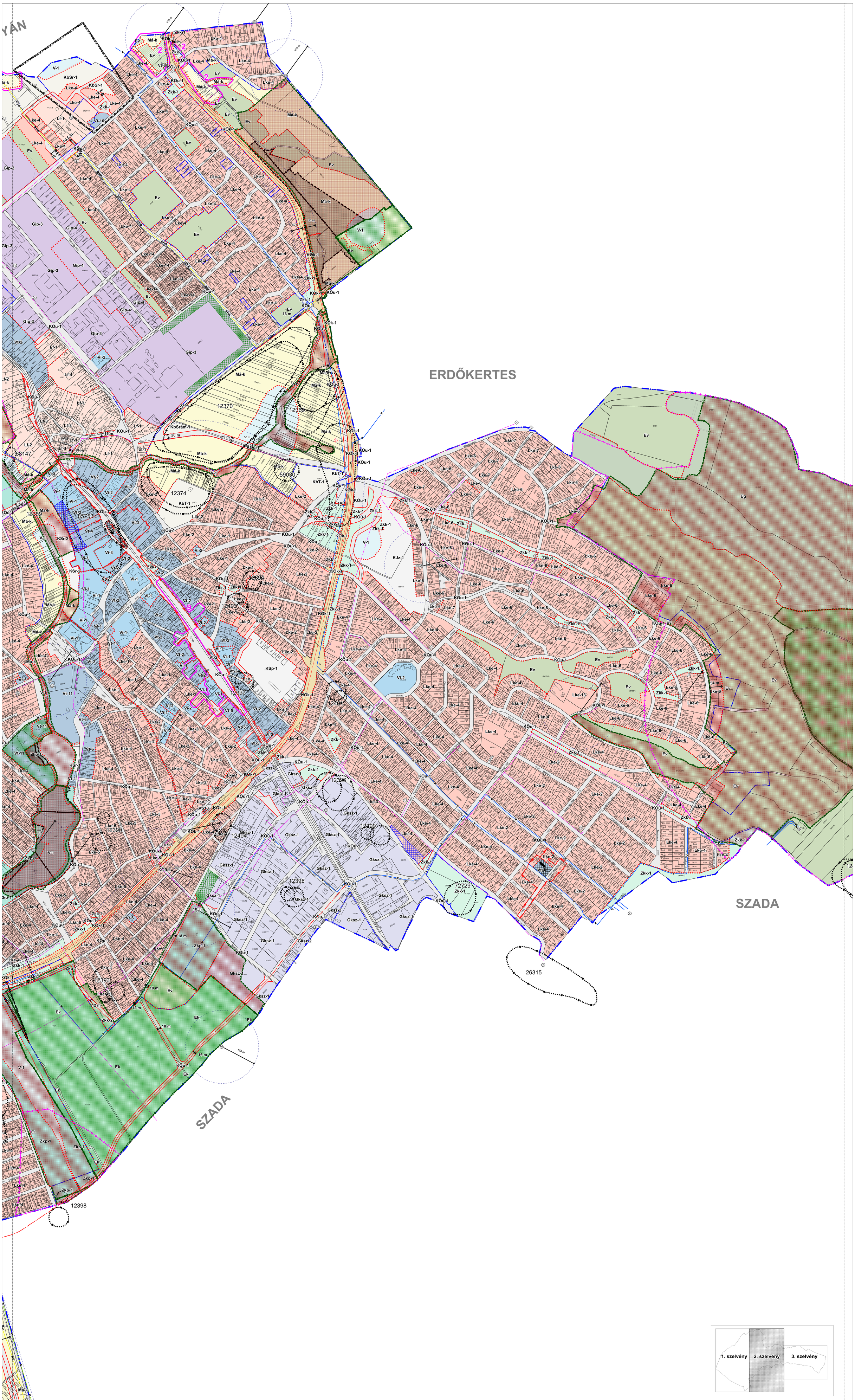





**Hitelesítés:**

Veresegyház Város Önkormányzatának Képviselő-testülete jelen szabályozási tervet

a ...../2026. (.....) számú ÖK. rendelettel fogadta el.

P.H.

Veresegyház, 2026. .....

.....
jegyző

**Megbízó:**
Veresegyház Város Önkormányzata
2112 Veresegyház, Fő út 35.

**Tervező:**
PESTTERV
Pest Megyei Terület-, Település-, Környezet Tervező és Tanácsadó Kft.
Műterem: 1085 Budapest, Kőfaragó u. 9. IV. emelet 1.
Telefon: +36 30 266 0980, +36 1 267 0508
E-mail: pestterv@pestterv.hu; Honlap: www.pestterv.hu

**Munka megnevezése:**
Veresegyház Város településszerkezeti terve,
helyi építési szabályzata és szabályozási terve módosítása

**Rajz címe:**
Szabályozási terv 6. módosítása

| | | | |
|---|---|---|---|
| **Rajz száma:** | SZT-6mi/2 | **Dátum:** | 2026. július hó |
| **Méretarány, mértékec:** | M = 1:4.000 | | 0 50 100 200 méter |
| **Projektszám:** | 1451 | **Rajzkód:** | pt-2.8 |

**Megjegyzés:** A tervezési alaptérkép az állami alapadatbázisok felhasználásával készült, csak településrendezési célokra használható!

A rajzolat tényleges méretarányát kicsinyített nyomat esetén a fenti mértékléccel le kell ellenőrizni.
FIGYELEM! Ez a mű szerzői jogvédelem alatt álló alkotás. Ezért a mű részben vagy egészben történő közlése, másolása vagy módosítása kizárólag a PESTTERV Kft. külön engedélyének birtokában lehetséges.

**Közreműködők:**

| | | |
|---|---|---|
| Településrendezés, irányító tervező és projekt menedzser: | | Pekár Zoltán (TT/1 01-3463) |
| Zöldfelületek, környezetrendezés: | | Kiss-Polák Andrea (13-1860) |
| Közlekedés: | | Rhorer Ádám (01-3151) |
| Közművellátás: | | Hanczár Zsoltné (01-2418) |
| Közművellátás: | | Biró Attila (01-2456) |
| Ügyvezető igazgató: | | Schuchmann Péter |

**A jelkulcs a 3. szelvényen található**