

Helyiség lista	Helyiség neve	Mért terület
I/1	ügyféltér	35,58
I/2	porta	12,00
I/3	pihenő	9,60
I/4	közlekedő	12,12
I/5	mosdó	3,29
I/6	FFI WC	1,72
I/7	NŐI WC	1,72
I/8	akadálymentes wc	9,11
I/9	műszak iroda (ügyfél)	18,13
I/10	lépcső	11,20
I/11	előtér	5,48
I/12	ffi mosdó/piszoár	3,31
I/13	WC	1,61
I/14	női mosdó	3,88
I/15	WC	1,89
I/16	WC	1,92
I/17	tak. nő öltöző	3,19
I/18	közlekedő	19,67
I/19	műszak iroda	16,78
I/20	műszak tárgyaló	16,26
I/21	műszak iroda	22,26
I/22	pénzügy iroda (ügyfél)	14,34
I/24	tárgyaló	79,56
I/25	konyha	21,94

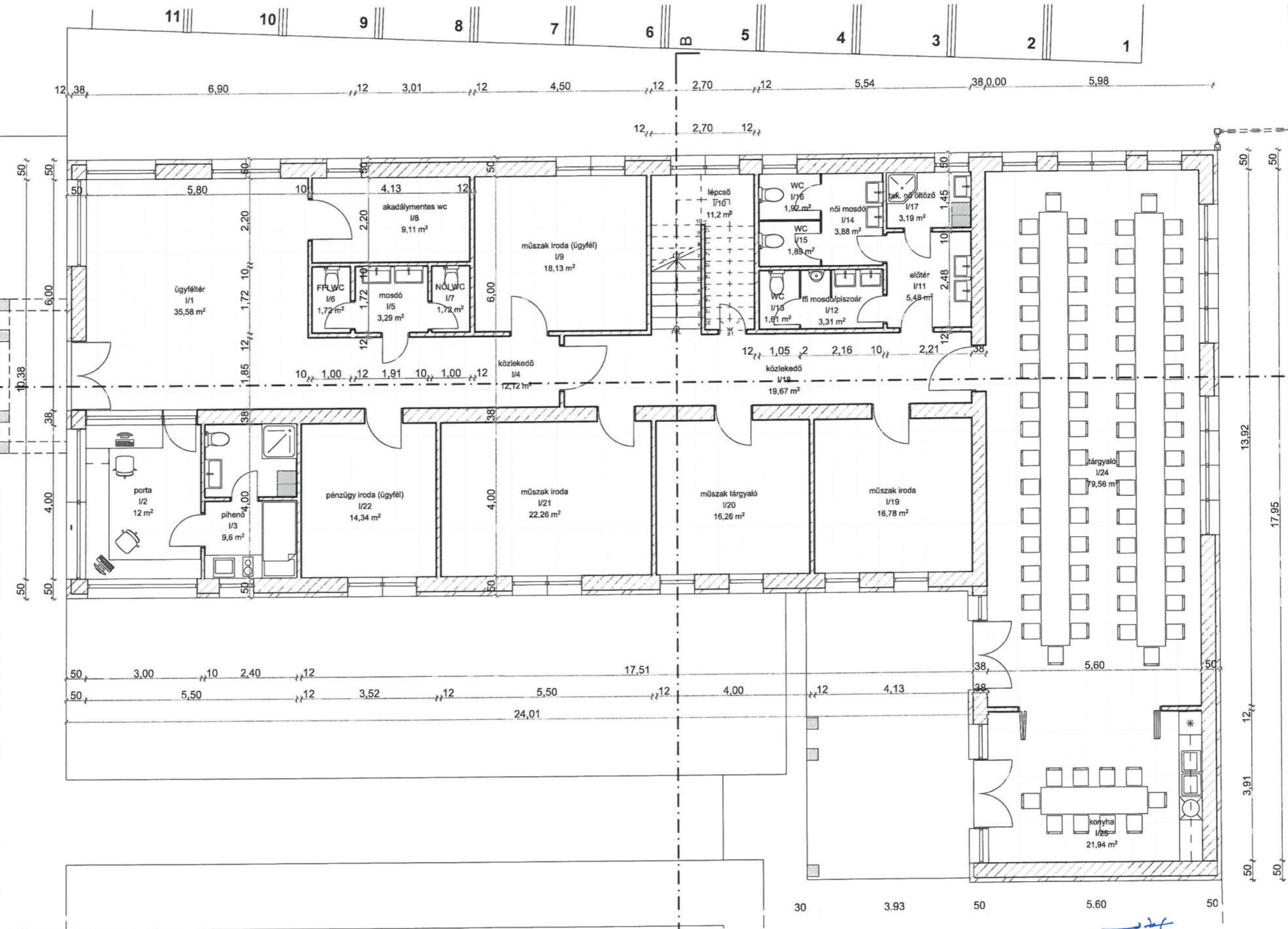

Veresegyház GAMESZ
meglévő irodaépület bővítése
cím:
2112 Veresegyház Sport utca
hrsz.: 1103/2

megbízó:
Veresegyház Város Polgármesteri
Hivatala

Tervező: PORTA Műhely Kft.
felelős tervező: Braun Orsolya
okl. építészmérnök, É 13-1326
2112 Veresegyház, Honfoglalás utca 3.
tel.: +36 20/417-0285

tervező: Himer Andrea
okl. építészmérnök, É 13-1657
2112 Veresegyház, Sportföld utca 74.
tel.: +36 30/527-3057

statikus tervező:
Nyíró Árpád
okl. építőmérnök, T-T / 13-13260
2112 Veresegyház, Rózsavölgyi M köz 23.
tel.: +36 20/211-5418

dátum:
2022. 03. 30.

Megjegyzések:

1. A terv a tervező szellemi terméke, így szerzői jog védelme alatt áll. Tervtől való eltérés a tervező és felelős műszaki vezető együttes engedélyével, illetve az e-naplóba való feltöltésével lehetséges. A terv szakági tervekkel és műszaki leírással együtt érvényes. Méretek a helyszínen ellenőrzendők!
2. Jelen tervdokumentációban foglalt műszaki és építészeti megoldásoktól való eltérés a tervekkel kapcsolatos tervezői szavatossági felelősség megszüntetését vonja maga után.

3. Jelen építész tervdokumentáció egységes és megbonthatatlan, elválaszthatatlan része valamennyi, az építési engedélyezési terv részét, vagy mellékletét képező építészeti és valamennyi szakági műszaki leírás, szakvélemény és terv, és az építészeti műszaki leírás.
4. A megjelölt konkrét anyagok és típusok azok műszaki paramétereit és esztétikai megjelenését rögzítik, eltérés csak azonos vagy jobb minőségű anyagokra lehetséges, a Tervező(ik) jóváhagyása esetén!
5. A rajzról mérettel levenni tilos!

TERVEZETT
hrsz: 1103/72

1:100, 1:1

napírméret: A/3

Földszinti alaprajz

E01

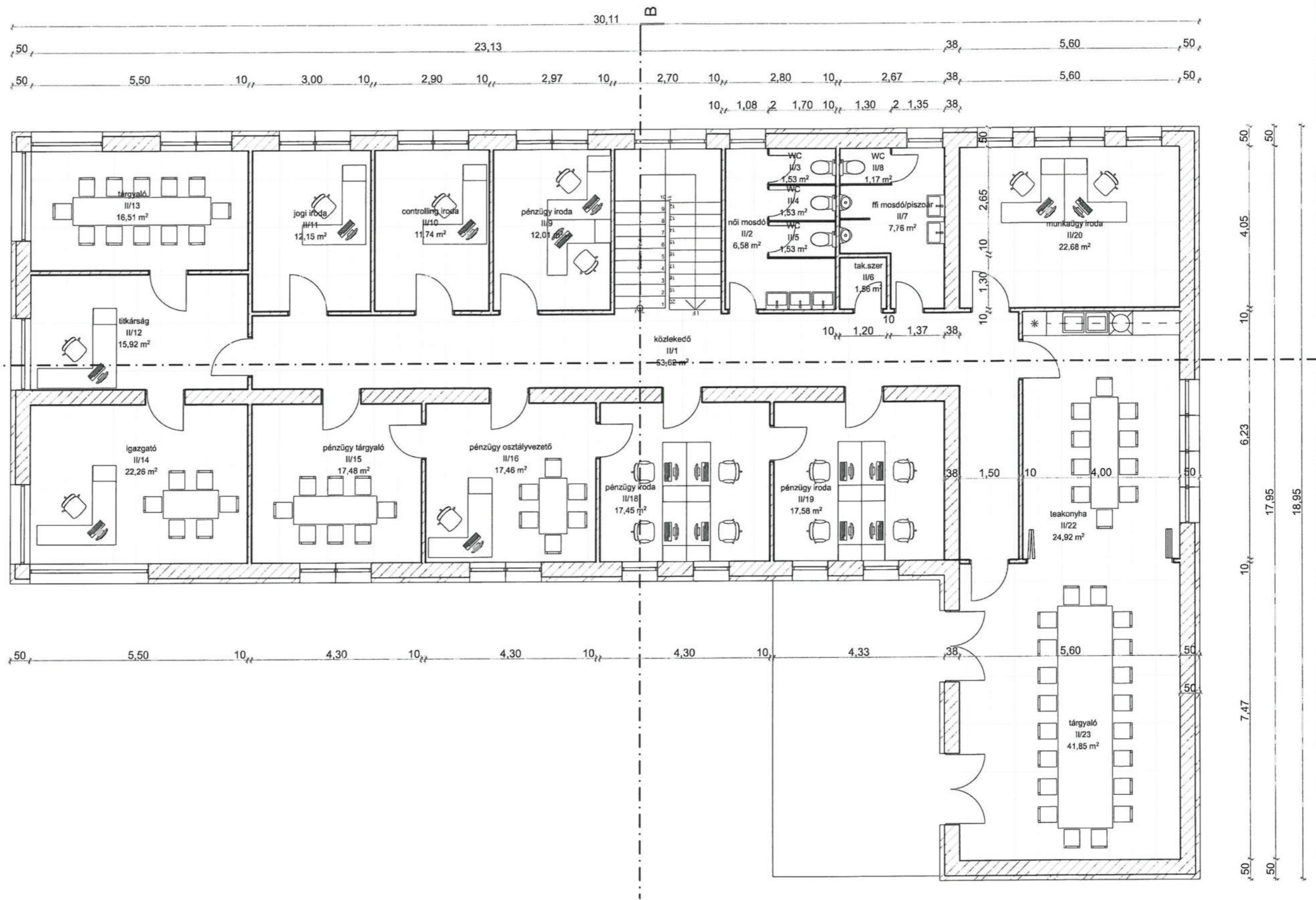

Helyiség lista	Helyiség neve	Mért terület
II/1	közlekedő	53,62
II/2	női mosdó	6,58
II/3	WC	1,53
II/4	WC	1,53
II/5	WC	1,53
II/6	tak.szer	1,56
II/7	ffi mosdó/piszoár	7,76
II/8	WC	1,17
II/9	pénzügy iroda	12,01
II/10	controlling iroda	11,74
II/11	jogi iroda	12,15
II/12	titkárság	15,92
II/13	tárgyaló	16,51
II/14	igazgató	22,26
II/15	pénzügy tárgyaló	17,48
II/16	pénzügy osztályvezető	17,46
II/18	pénzügy iroda	17,45
II/19	pénzügy iroda	17,58
II/20	munkaugy iroda	22,68
II/22	teakonyha	24,92
II/23	tárgyaló	41,85



Veresegyház GAMESZ
meglévő irodaépület bővítése
cím:
2112 Veresegyház Sport utca
hrsz.: 1103/2
megbízó:
Veresegyház Város Polgármesteri
Hivatala

Tervező: PORTA Műhely Kft.
felelős tervező: Braun Orsolya
okl. építészmérnök, É 13-1326
2112 Veresegyház, Honfoglalás utca 3.
tel.: +36 20/417-0285
tervező: Himer Andrea
okl. építészmérnök, É 13-1657
2112 Veresegyház, Sportföld utca 74.
tel.: +36 30/527-3057

statikus tervező:
Nyíró Árpád
okl. építőmérnök, T-T / 13-13260
2112 Veresegyház, Rózsavölgyi M köz 23.
tel.: +36 20/211-5418
dátum:
2022. 03. 30.

Megjegyzések:

1. A terv a tervezők szellemi terméke, így szerzői jog védelme alatt áll. Tervről való eltérés a tervező és felelős műszaki vezető együttes engedélyével, illetve az e-naplóba való feltöltésével lehetséges. A terv szakági tervvel és műszaki leírással együtt érvényes. Méretek a helyszínen ellenőrizendők!
2. Jelen tervdokumentációban foglalt műszaki és építészeti megoldásoktól való eltérés a tervvel kapcsolatos tervezői szavatossági felelősség megszűnését vonja maga után.

3. Jelen építész tervdokumentáció egységes és megbonthatatlan, elválaszthatatlan része valamennyi, az építési engedélyezési terv részét, vagy mellékletét képező építészeti és valamennyi szakági műszaki leírás, szakvélemény és terv, és az Építészeti műszaki leírás.
4. A megjelölt konkrét anyagok és típusok azok műszaki paramétereit és esztétikai megjelenését rugózták, eltérés csak azonos vagy jobb minőségű anyagokra lehetséges, a Tervező(k) jóváhagyása esetén!
5. A rajziól méréssel mércetét levenni tilos!

TERVEZETT
hrsz: 1103/72

1:100

pariméret: A/3

Emeleti alaprajz

E02

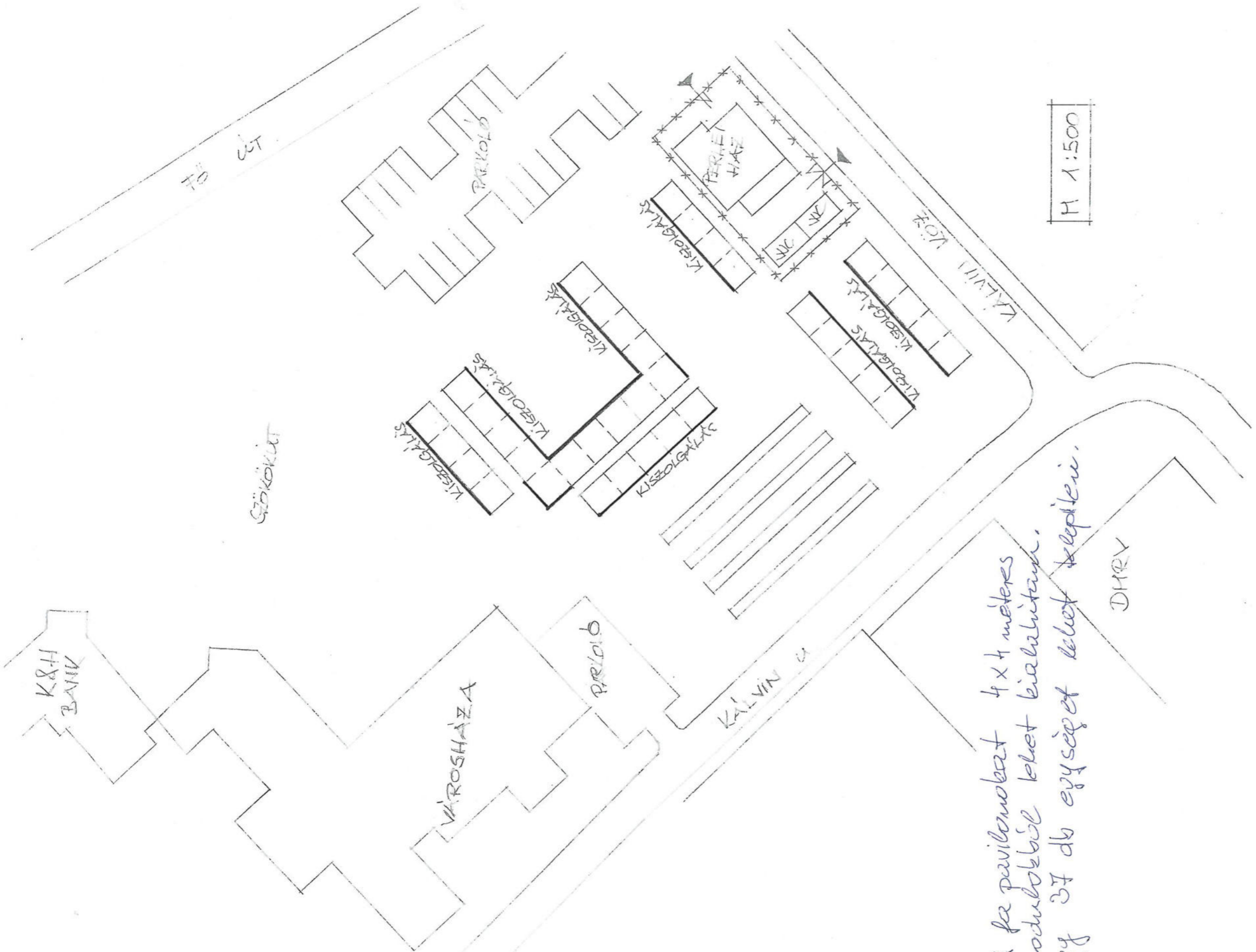

A fa pavilonokat 4x4 méteres modulokból lehet kialakítani.
 Így 37 db egységet lehet készíteni.

