

A Magyar Köztársaság Elnöke

Veresegyháznak városi címet adományozott

VERESI HÍRMONDÓ

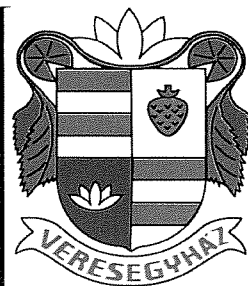

VERESEGYHÁZ VÁROS LAPJA * 1999. JÚLIUS 1. XI. ÉVFOLYAM 4. szám



A MAGYAR KÖZTÁRSASÁG BELÜGYMINISZTERE

PÁSZTOR BÉLA polgármester úrnak

Tisztelt Polgármester Úr!

A helyi önkormányzatokról szóló 1999. évi LXV. törvény 94. paragrafus b) pontjában biztosított hatáskörében a köztársasági elnök úr döntött a nagyközségi önkormányzatok képviselő-testületei által benyújtott várossá nyilvánítási kezdeményezésekről.

Örömmel tájékoztatom a képviselő-testületet, a polgármester urat és a lakosságot, hogy a Magyar Köztársaság Elnöke 1999. július 1-ei hatállyal Veresegyház nagyközségnek városi címet adományozott.

Engedje meg, hogy elsőként gratuláljak ahhoz az eredményes munkához, melyet a nagyközség a település fejlődéséért tett. Különösen elismerésre méltó a városi színvonal, a térségi szerep kibontakoztatása az utóbbi években, melyet intézményi, közműhálózati beruházásokkal, általában a településkép formálásával és a szellemi, kulturális élet vonzásával értek el.

Kívánom, hogy az új város fejlődését az önkormányzat, a lakosság együttes alkotó munkáját további dinamizmus jellemezze és sok siker kísérje.

Köszöntöm az új város valamennyi polgárát!

Budapest, 1999. június 7.

Üdvözlettel:

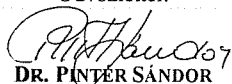
DR. PINTÉR SÁNDOR

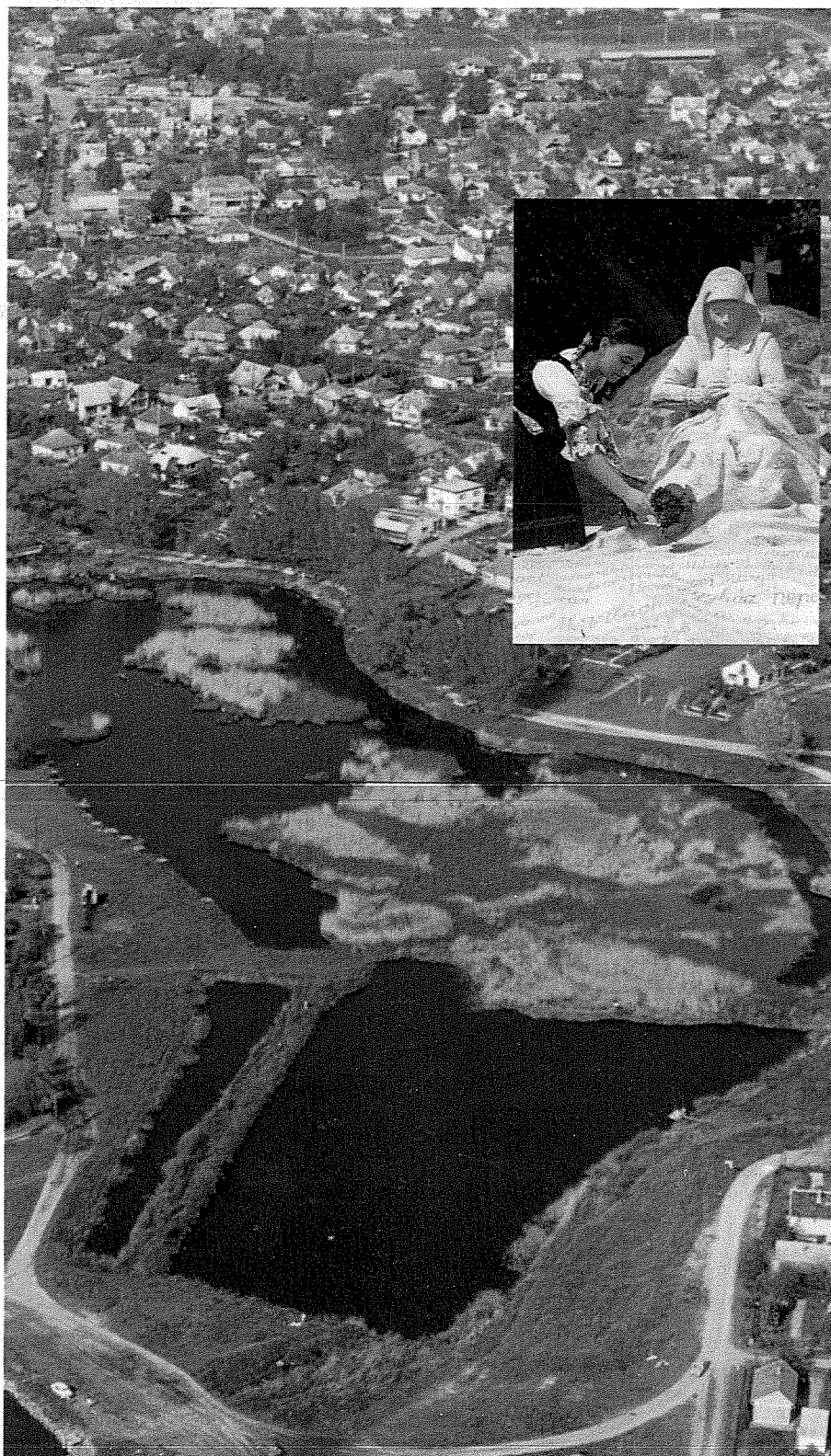

A Magyar Köztársaság Elnöke 1999. július 1-jei hatállyal Veresegyháznak városi címet adományozott

Veresegyház a feltételezések szerint a nevét a Szent István törvénye alapján a településen akkor megépített temploma színéről kapta.

Veresegyház nagyközség Pest megyében, a Gödöllői-dombság völgyében, a Gödöllő—Vác és a Budapest—Galgamácsa országos közutak találkozásában, Budapesttől 23 kilométerre található.

Területe: 28,56 négyzetkilométer, a lakosság száma: 8762 fő, melynek korszerkezete és képzettsége egyre javul, foglalkoztatottság-szerkezetét tekintve elsősorban az iparban, a kereskedelemben és a szolgáltatásban dolgoznak, korábban pedig a mezőgazdaság (zöldség-, gyümölcsstermesztés) is meghatározó volt. A község — abban az időben — első számú termékét, az epert még a címer is tartalmazza.

A rendezési terv alapján létrejött lakóövezeteknek és az azokon kialakított 1607 építési teleknek köszönhetően a lakások száma nő, és azok komfortfokozata folyamatosan javul. Az elmúlt évtizedben megépített új lakások száma 709.

Természeti adottságaibanrejlő lehetőségeket (Gödöllői-dombság, a három tó, a termásvíz) felismerve, az



Zöldmezős beruházásként épült meg a Pharmavit

üdülőturizmus feltételeinek biztosításához 1968-tól 2947 üdülő és hétfégi telket parcelláztak.

A település közműellátottsága száz százalékos!

Bár közigazgatási központ soha nem volt, helyzeténél fogva mindig meghatározó szerepet játszott a térségben. Ma

* a gazdaság (pl. a Plussz tabletát gyártó Pharmavit Rt. több, mint 600 fő alkalmazottal, a Veresegyház és Vidéke Takarékszövetkezet 12 településre kiterjedő tevékenységével, 822 munkahely a térség lakóinak),

* a kereskedelem (több, mint 200 kiskereskedelmi egység, öt üzletház, heti kétszeri piac),

* az oktatás (levelező gimnázium és kereskedelmi szakközépiskola 290 fő tanulóval, a zeneiskola szomszédos településekre kihelyezett tagozatai),

* az egészségügy (Misszió Egészségügyi Központ 20 szakrendeléssel és az MTA Népegészségügyi Kutató Központjával),

* az üdülés, gyógyüdülés területén (3 tó, termálstrand),

Veresegyház lakónépesség száma 1869-ig visszatekintve folyamatos növekedést mutat. Az önkormányzati adatok alapján 1998 végén a lakónépesség száma 8672 fő volt.

A település kedvező adottságainak, valamint a területen elvégzett tudatos közmű és településfejlesztésnek köszönhetően a lakónépesség növekedése a 90-es évek közepétől ugrásszerűen megnőtt, mely tendencia mind a mai napig érezhető.

A népmozgalom jellemzői

A népesség alakulása

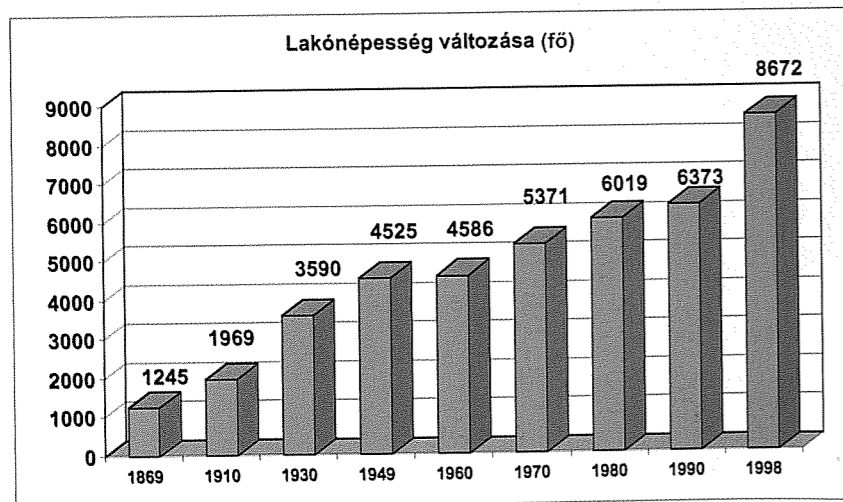

Veresegyház története



* a kulturális-művészeti élet (orgonahangversenyek, a Galériában kiállítások, országos hírű művészeti csoportok),

* a közbiztonság területén (a rendőrőrs négy település közbiztonsági feladatait látja el)

* és a közműellátás biztosításában (víztisztító működés jelenleg három településre kiterjedően).

A szűken vett vonzáskörzetébe összesen 13 település tartozik, több, mint 22 000 fős lélekszámmal.

A műemlék jellegű Golgota szoborcsoporton és az épített látnivalókon túl külön említést érdemelnek a természetvédelem úszó szigetek.

A települést ennek ellenére a Pharmavit világterméke, a Plussz tabletta, a "veresegyházi asszonykórus", hivatalosan a Népdalkör, a Questor Rt. által szervezett és egy éven át tartó "Fészekrakó" című műsor, a modellként működő Misszió Egészségügyi Központ, melynek alapkövét Göncz Árpád rakta le, valamint a nemrégiben épített és Európában egyedülálló Medveotthon tették közzismertté.

A település vezetésének a törekvését, melyet az épített környezet kialakítása érdekében tett, Hild-díjjal jutalmazták. A településen végzett munka elismerése az is, hogy csak az elmúlt egy évben négy miniszter (Kökény Mihály, Gógl Árpád, Katona Kálmán és Harrach Péter) és a főváros polgármestere járt Veresegyházon.

Veresegyház múltja

A községet lakosság száma, a környező településekre kiható szerepe alapján 1970. április 1-jével, az Elnöki Tanács nagyközséggé nyilvánította.

1968-tól folyamatosan megkezdődött a helyi ipar kialakítása. A fővárosi szűk agglomeráció szélén csak környezetkímélő beruházással lehetett ipart telepíteni, ez a tiszta, jó levegőjű települést a leteleplők részére vonzóvá tette, s elkezdődött a település újkori történelmének legjelentősebb fejlődése.

A népmozgalom jellemzői

A lakónépesség növekedési aránya az utóbbi években

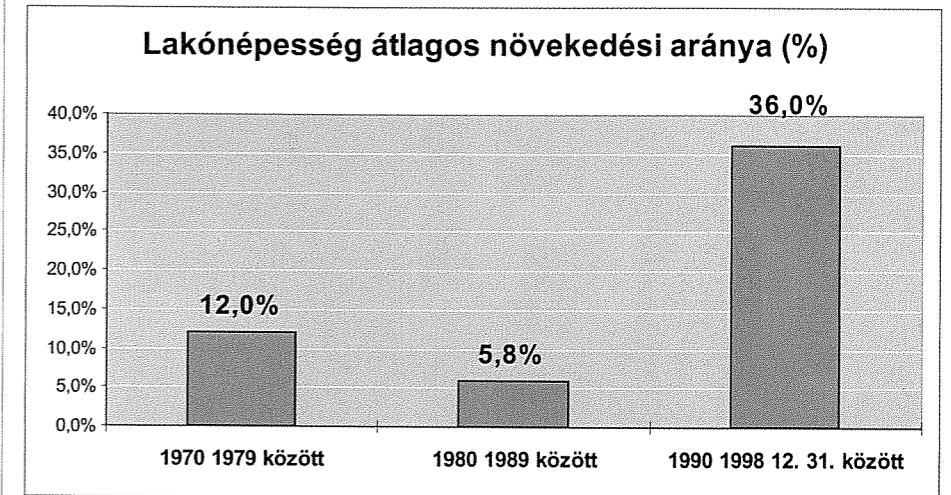

Vándorlási különbség

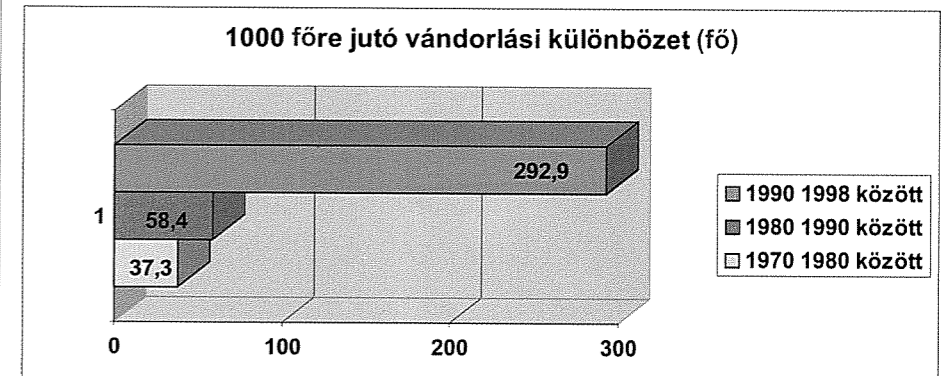

A vándorlási különbség is alátámasztja, Veresegyház egyik közkezdvelt célpontja a zömében Budapestről kitelepülő lakosságnak.

A természetes szaporodás

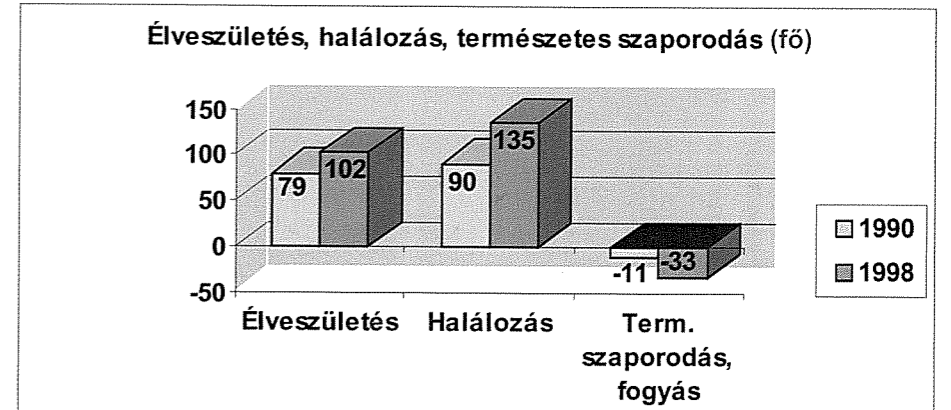

Az elveszületések számának növekedése ellenére a természetes szaporodás negatív, melyet nagymértékben befolyásol a három szociális otthon működése a nagyközségben.

Pillanatképek Veresegyház városi rangra emelése alkalmából

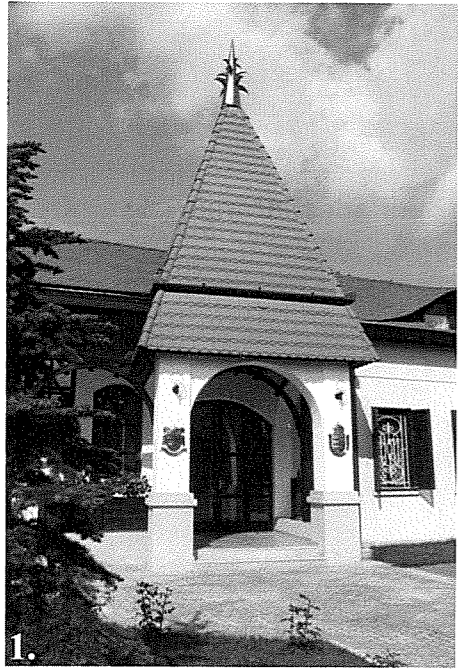

A nagyközség fejlődése képekben elbeszélve

1. A polgármesteri hivatal bejárata
2. 1994-ben kilencven nap alatt megépült Pest megye legnagyobb beruházása a Gyermekliget
3. 1992. augusztus 19-én megszólalt a várva várt távhívásos telefon
4. Az idősek Ápoló Otthon munkáit a kezdéstől számítva, tíz és fél hónap alatt készült el.
5. A takarékszövetkezet az üzletházba költözött

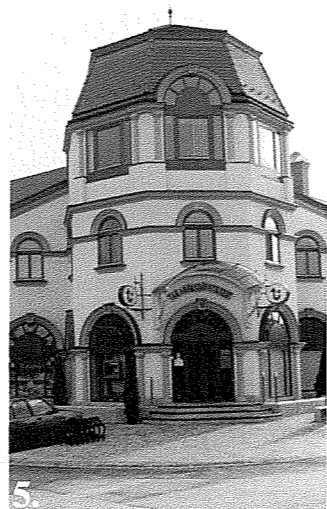

Képes krónika

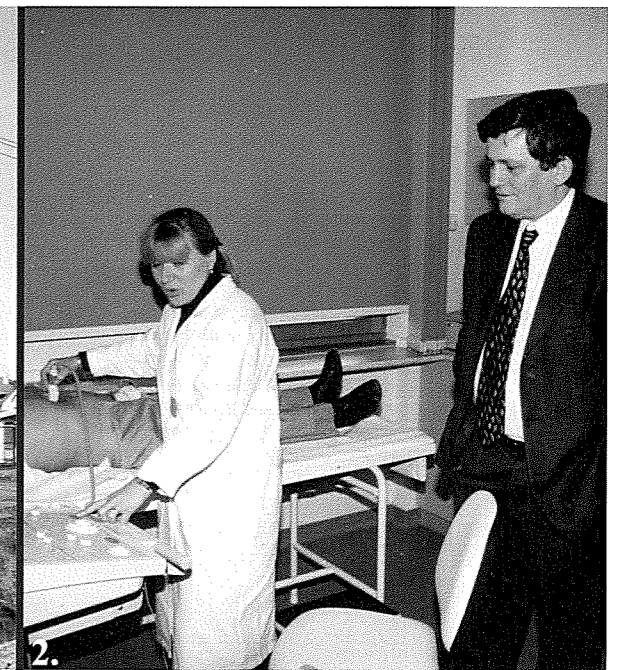

1. Az idén január 4-én megkezdődött betegek gyógyítása a Misszió Egészségügyi Központban. Az egészségház jelentős szakmai háttérrel, korszerű eszközparkkal támogatja a háziorvosok munkáját
2. A Misszió Egészségügyi Központot meglátogatta Gógl Árpád egészségügyi miniszter is
3. Február 23-tól ismét villamosvasút közlekedik a Vácrátót-Rákospalota vonalon.
4. A veresegyházi postát az első jelentős beruházások között tartják számon. Ma már hat napon át áll a lakosság rendelkezésére
5. 1993. augusztus 19-én ünnepélyes keretek között került sor a MOL-benzinkút avatására, mely megfelel a jövő század követelményeinek



Korosztályok létszám változása

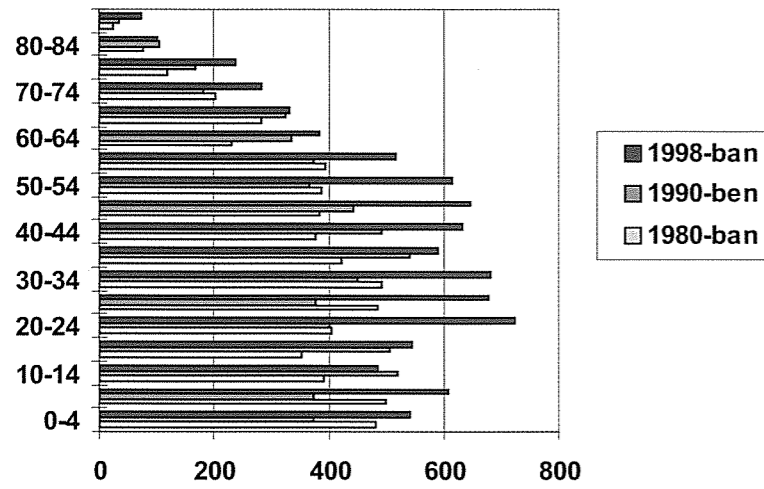

1.

Korszerkezet

(1-es grafikon)

A lakónépesség korszerkezeti változása már annak a település és gazdasági fejlesztésnek az eredménye, amit a településen az 1990-es évek elején kezdett az önkormányzat.

A keresőképes réteg fiatalodása hosszabb távon is a gazdasági aktivitás növekedését feltételezi, mely fokozza a település népességmegtartó képességét.

Népsűrűség

(2-es grafikon)

Az 1997-ben újra módosított általános rendezési terv alapján a korábban külterületi, zártkerti minősítésű területek belterületbe kerültek, így külterületi lakott helye a nagyközségnek nincs.

Veresegyház szezonális népességének száma átlagosan eléri a napi 8 000 főt.

Gazdasági aktivitás

(3-as grafikon)

	1990	1998
Aktív keresők száma	2876	4303
Inaktív keresők	1699	1998
Munkanélküliek	111	340
Eltartottak száma	1687	2031
Helyben dolgozó aktív keresők	1356	2465
Eljáró ingázók	1898	2660
Bejáró dolgozók	490	822
Helyben foglalkoztatottak	866	1643
Lakónépesség száma	6373	8672
Munkavállalás korú lakosság	3771	6003
Jövedelemplótló támogatás	—	1

Helyben dolgozó keresők megoszlása százalékban

(4-es 5-ös grafikon)

	1990	1998
Ipar, építőipar	42	47,00
Mezőgazdaság	3	2,5
Kereskedelem, szolgáltatás	8	26,5
Egyéb, szellemi	47	24,00

A képzettség jellemzői

A lakónépesség iskolai végzettség szerinti változása (fő)

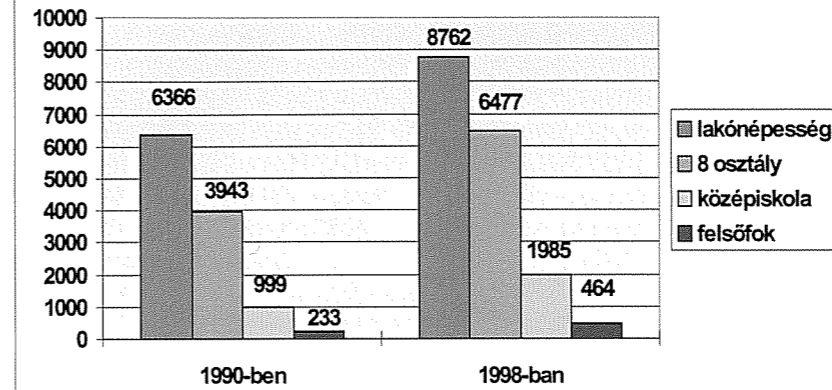

A lakónépesség képzettségi színvonalának emelkedése egyértelműen bizonyítja, hogy a Veresegyházon letelepülők a képzettebb lakónépesség köréből kerülnek ki.

Az 1990-es évek második feléig átlagos emelkedést mutat, majd ekkor egy ugrásszerű növekedés tapasztalható, mely igazolja az előbb említetteket. A húsz évesnél idősebb beköltözött népesség 53 százaléka középfokú végzettséggel rendelkezik. A huszonöt évesnél idősebb beköltözött népesség 15 százaléka végzett felsőfokú oktatási intézményben.

A tizenöt évesnél idősebb népességből az általános iskolai végzettségük aránya 1990-ben 77,5 százalék; 1998-ban 92 százalék. A húsz évesnél idősebb népességből a középfokú végzettségük aránya 1990-ben 21,7 százalék; 1998-ban 30,5 százalék. A huszonöt évesnél idősebb népességből a felsőfokú végzettségük aránya 1990-ben 5,6 százalék; 1998-ban 8,2 százalék.

Társadalmi szerkezet

Aktív keresők ágazatonkénti megoszlása (%)

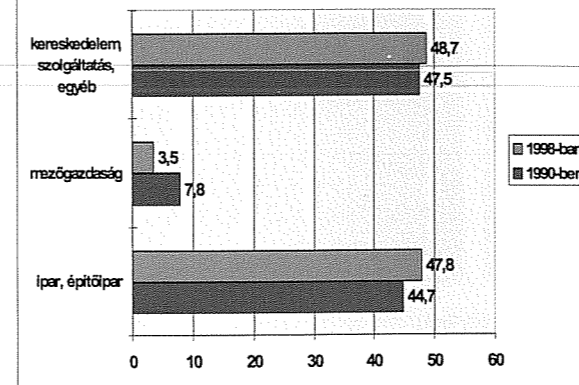

A társadalmi szerkezet alakulásában alapvetően meghatározó szerepet játszott Budapest, Gödöllő és Vác közelsége, ahol elsősorban az iparban helyezkedtek el Veresegyház munkaképes korú lakói. A 80-as évek végén, a 90-es évek elején a helyben kialakult és megerősödött ipar képes volt arányaiban megtartani az ezen a területen foglalkoztatottak számát.

Mivel termelőszövetkezet a községben nem alakult, a laza kötődést jelentő szakszövetkezeti forma évről évre csökkentette a mezőgazdaságból főfoglalkozásban élők számát, és ez a létszám 1990-től alig változott, pedig a mezőgazdaság a korábbi években meghatározó foglalkoztatottsági tényező volt.

Az üdülőtérület, valamint a meleg vízü medence megépítése következtében meginduló üdülturizmus, valamint az egyre növekvő népességet ellátó szolgáltatás, kereskedelem és ügyviteli területen a legdinamikusabb a növekedés.

8 osztályt végzettek száma a 15 éves és idősebb lakónépességből (fő)

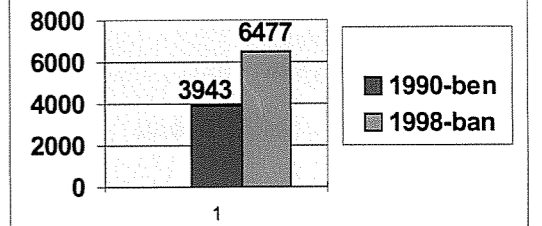

Középiskolát végzettek száma a 19 éves és idősebb lakónépességből (fő)

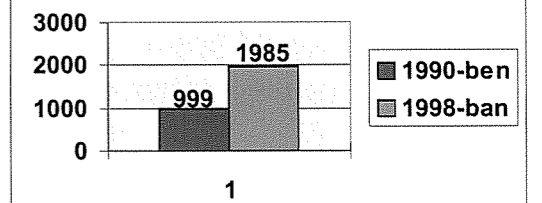

Felsőfokú végzettségűek száma a 25 éves és idősebb lakónépességből (fő)

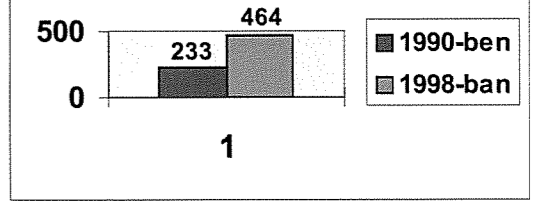

A Veresi Hírmondó különkiadásában megjelent írásokat, táblázatokat Baranyó Csaba által összeállított "Veresegyház várossá nyilvánítási kezdeményezés" című anyagából vettük át. Fotók: Gedai Csaba, Samu Gáborné, Sándor Gábor, Sóti János.

VERESI HÍRMONDÓ

Veresegyház város lapja

Felelős kiadó:

Pásztor Béla polgármester

Felelős szerkesztő: **Sándor Teréz,**

Tördelő szerkesztő: **Sándor Gábor**

Szerkesztőség címe: Veresegyház,

Damjanich u. 16. Tel.: 385-389

Előkészítés és nyomás:

MANILA Nyomda Veresegyház

Tel.: 586-120

Pillanatképek

1. A Questor által épített lakóházak a Ligetek Lakótelepen
2. Római katolikus templom
3. Református templom
4. Evangélikus templom
5. Baptista imaház
6. Fabriczius József Általános Iskola látképe
7. A Széchenyi téri korszerű óvoda
8. Országos hírű már a vere-segyházi Medvemenhely
9. A Tófürdő a nyári szezonban 4-5000 főt képes fogadni
10. A termálstrand vize reumatikus panaszok kezelésére alkalmas, a helyszínen szauna egészíti ki a szolgáltatásokat

